Размещено на портале Архи.ру (www.archi.ru)

14.04.2021

Парк Швейцария

Объект:
Парк «Швейцария»
Адрес:
Россия, Нижний Новгород. пр. Гагарина
Мастерская:
Kosmos Architects

Проект парка «Швейцария» в Нижнем Новгороде, созданный достаточно молодым, но известным и международным бюро KOSMOS, вызвал в городе много споров и даже протестов, настолько острых, что попытка провести на нашей платформе профессиональное обсуждение тоже не удалась. Публикуем проект как есть.

Парк «Швейцария» расположен на высоком склоне правого берега Оки в 6 км от нижегородского Кремля. До 1992 года он носил имя Ленинского комсомола, затем парку вернули историческое название. К 2021 нижегородскую «Швейцарию» планируется благоустроить к 800-летию города, на реализацию проекта первоначально планировалось выделить 3 млрд рублей, позднее сумма была увеличена до 4 млрд. Проект изменялся несколько раз (см. ряд первоначальных предложений здесь). Будущее благоустройство парка вызвало много споров в Нижнем Новгороде, поэтому мы сделали попытку провести он-лайн диалог с противниками проекта. Однако нижегородские специалисты остались недовольны ответами автора проекта и диалог не получился. Так что мы публикуем только авторское описание проекта, ранее, впрочем, обнародованное на официальном сайте парка.

Ниже выдержки из описания, предоставленного авторами проекта.
Полное описание здесь.

Парк имеет 3 ярко выраженных природно-ландшафтных зоны, вытянутых с юга на север:

- Зона плато, примыкающая с востока к проспекту Гагарина, и ограниченная с западной стороны резким переломом рельефа (городской парк).
- Зона активного рельефа, начинающаяся от «Городского парка» с восточной стороны и ограниченная рекой Ока с западной стороны (горный парк).
- Набережная, протянувшаяся вдоль реки по всей длине парка с севера на юг.

Концепцией предлагается организация семи условных тематических зон в продольном направлении парка. Каждая зона концентрируется у одного из входов в парк и спускается вниз до реки. Таким образом в парке появятся (с севера юг) детская, центральная, спортивная, ландшафтная, мемориальная, местная и курортная зоны. Семь тематических зон, организующих парк в продольном направлении, при наложении на 3 ярко выраженные природно-ландшафтные зоны, формирующих парк в поперечном направлении, создают 21 атмосферу парка. Это 21 маленьких парка в одном большом паке. Такой способ организации территории позволил создать матрицу функций и ландшафта, аккуратно собирая разные природные и тематические зоны в одну комфортную систему. Между разными зонами не будет обозначено никаких границ и они будут плавно перетекать одна в другую, формируя более интересные и насыщенные маршруты в парке, доступные для всех. Каждая из зон развивает уже сложившееся в парке использование и бережно выделяет существующие исторические и природные памятники.

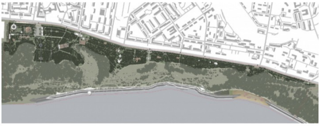

Парк «Швейцария». Генеральный план
© Kosmos Architects

Три ландшафтные зоны: плато, склоны и набережная. Семь входов парк: входы организуют территорию парка по группам пользователей и ландшафтным атмосферам. Двадцать один парк внутри одного: семь функциональных зон в наложении на три ландшафтные зоны создают 21 парк с уникальной атмосферой в каждом. К примеру, в Детском парке в зоне Плато располагаются детский центр и игровые площадки, на Склонах – горнолыжная школа, у реки – детская набережная.

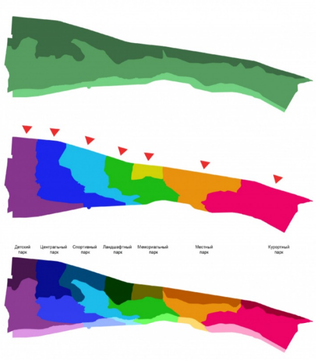

Парк «Швейцария». 21 парк внутри одного парка
© Kosmos Architects

Парковые павильоны

Было:
9 886 м², преимущественно стихийных и самовозведенных кафе, сконцентрированных в одной зоне.

Станет:
7 023 м², в том числе: детский центр, спортивный центр, центр для людей с ограниченными возможностями, парковые туалеты, киоски и парковые кафе. Все павильоны аккуратно рассредоточены по всему парку.

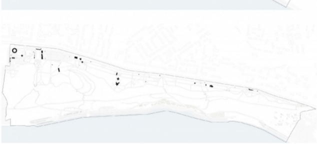

Парк «Швейцария». Парковые павильоны
© Kosmos Architects

Парковые дорожки

Было:
90 906 парковых дорожек, где: 70 048 дорожек, 20 858 протопов.

Станет:
97 789 дорожек, где: 26 380 мощение бетонными плитами, 35 240 асфальтовое покрытие, 7 700 гранитный отсев, 28 469 другие типы паркового мощения.

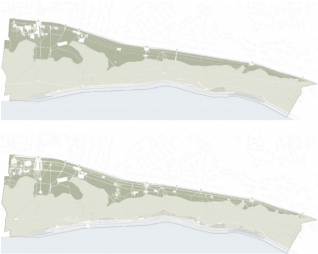

Парк «Швейцария». Парковые дорожки
© Kosmos Architects

Озеленение парка

Было:
16 000 деревьев, в том числе 531 аварийных, под вырубку.

Станет:
17 600 деревьев, в том числе 1 632 девеьев, высаженных в рамках программы благоустройства).

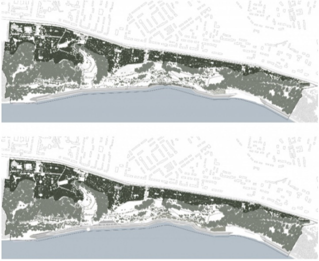

Парк «Швейцария». Озеленение парка
© Kosmos Architects

Парковые павильоны

Объекты благоустройства сформируют необходимую инфраструктуру современного парка: появятся туалеты, урны, скамейки, лестницы, спускающиеся к реке, а наружное освещение и видеонаблюдение сделают парк безопасным и комфортным местом для отдыха всей семьей.

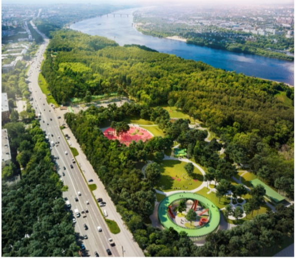

Парк «Швейцария»
© Kosmos Architects

Парк «Швейцария»
© Kosmos Architects

Для размещения архитектурных объектов выбран метод «Архитектурной акупунктуры» – точечного размещения недостающих функций, активирующих необходимые зоны парка. Архитектурные объекты и объекты благоустройства аккуратно вписаны в ансамбль и подчеркивают природное разнообразие парка. Архитектура парковых павильонов и объектов совмещающая в себе классические способы построения и пропорционирования и современный дизайн аккуратно вписаны в природу парка и бережно посажены между деревьями в каждой ситуации. Часто павильоны извиваются или прорезаются изнутри для сохранения природы парка. Новые объекты будут сделаны из зеленого дерева и стекла, размывая визуальную границу между экстерьером и интерьером, природой и элементами павильонов. Ажурные и прозрачные, с просторными террасами и навесами павильоны парка будут предоставлять больше возможностей для проведения времени на открытом воздухе. Для перекусов, детских, образовательных и спортивных занятий предусмотрено большое количество террас с видом, навесов, скамей и открытых площадок, чтоб посетители практически все время в парке могли комфортно проводить на природе, не заходя во внутрь.

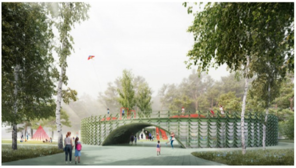

Парк «Швейцария». Детский центр в детском парке
© Kosmos Architects

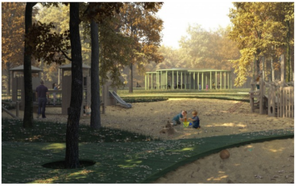

Парк «Швейцария». Детское кафе в детском парке
© Kosmos Architects

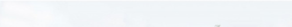

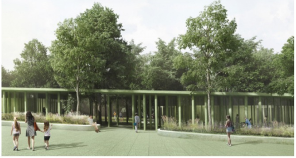

Парк «Швейцария». Рестораны в Центральном парке
© Kosmos Architects

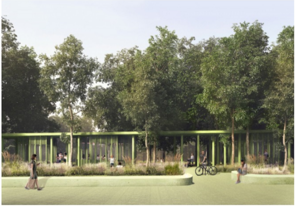

Парк «Швейцария». Киоски в Центральном парке
© Kosmos Architects

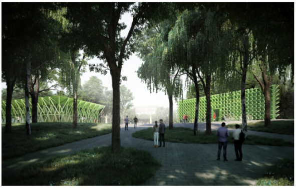

Парк «Швейцария». Спортивная площадь в Спортивном парке
© Kosmos Architects

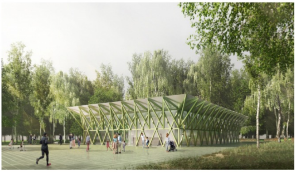

Парк «Швейцария». Спортивный центр в Спортивном парке
© Kosmos Architects

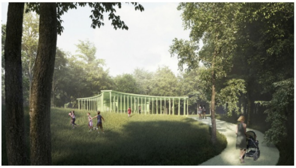

Парк «Швейцария». Кафе в Спортивном парке
© Kosmos Architects

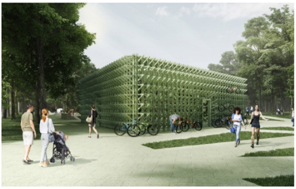

Парк «Швейцария». Прокат в Спортивном парке
© Kosmos Architects

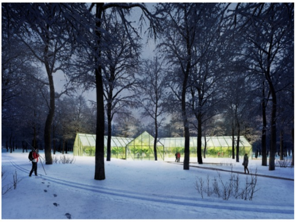

Парк «Швейцария». Оранжерея в Ландшафтном парке
© Kosmos Architects

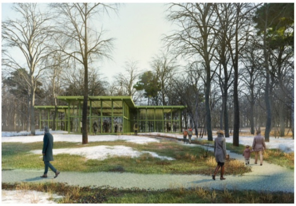

Парк «Швейцария». Экошкола в Ландшафтном парке
© Kosmos Architects

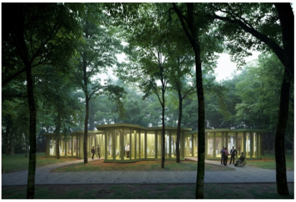

Парк «Швейцария». Инвадром в Местном парке
© Kosmos Architects

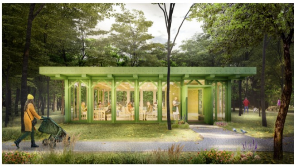

Парк «Швейцария». Читальня в Курортном парке
© Kosmos Architects

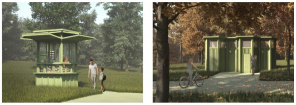

Парк «Швейцария». НТО и туалет
© Kosmos Architects

Благоустройство парка для пожилых людей, детей, семей, молодежи поможет им заниматься разными видами спорта, развивающими играми, предоставит большое количество разнообразных мест для встреч, отдыха и просто прогулок.

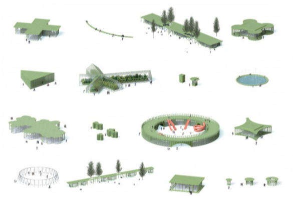

Парк «Швейцария». Парковые павильоны
© Kosmos Architects

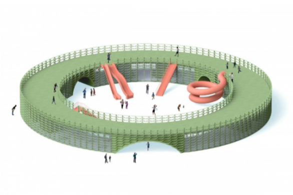

Парк «Швейцария». Детский центр в детском парке
© Kosmos Architects

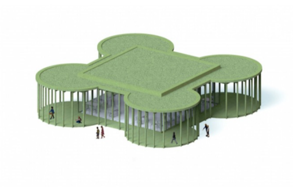

Парк «Швейцария». Детское кафе в детском парке
© Kosmos Architects

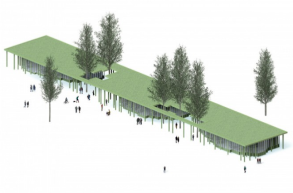

Парк «Швейцария». Рестораны в Центральном парке
© Kosmos Architects

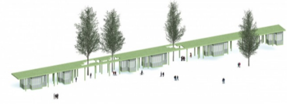

Парк «Швейцария». Киоски в Центральном парке
© Kosmos Architects

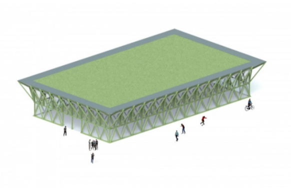

Парк «Швейцария». Спортивный центр
© Kosmos Architects

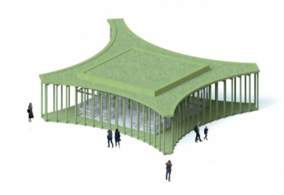

Парк «Швейцария». Кафе в Спортивном парке
© Kosmos Architects

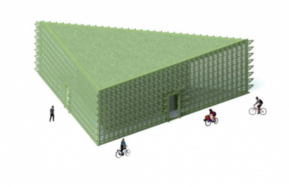

Парк «Швейцария». Прокат в Спортивном парке
© Kosmos Architects

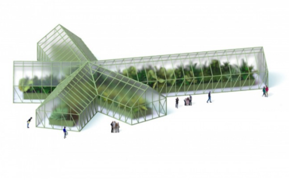

Парк «Швейцария». Оранжерея в Ландшафтном парке
© Kosmos Architects

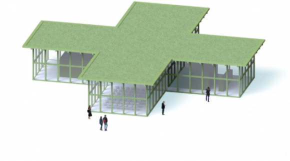

Парк «Швейцария». Экошкола в Ландшафтном парке

© Kosmos Architects

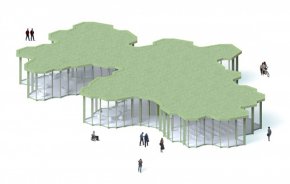

Парк «Швейцария». Инвадром в Местном парке

© Kosmos Architects

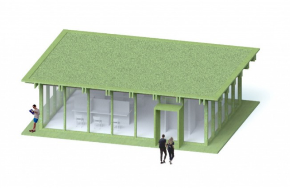

Парк «Швейцария». Читальня в Курортном парке

© Kosmos Architects

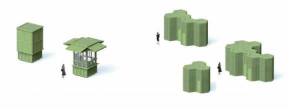

Парк «Швейцария». НТО и туалет

© Kosmos Architects