ARCHI.RU

Размещено на портале Архи.ру (www.archi.ru)

02.05.2017

Воздушная коробка

Полина Садова
Объект:
Спортивный центр Nike Box MSK
Адрес:
Россия, Москва. Парк Горького
Спортивный центр Nike в Парке Горького
Адрес:
Россия, Москва.
Спортцентр Nike в Парке Горького
Адрес:
Россия, Москва.
Мастерская:
Kosmos Architects
КБ «Стрелка»

В Москве завершился конкурс на концепцию спортивного центра Nike в Парке Горького. Проект-победитель планируют реализовать уже в этом году.

К участию в конкурсе, который компания Nike организовала совместно с КБ «Стрелка», были приглашены пять молодых архитектурных студий: Kosmos Architects, Rhizome, «Новое», Crosby Studios и «Хора». Задачей архитекторов было разработать концепцию фирменного спортивного центра, который органично вписался бы в культурное городское пространство и при этом отражал философию известного бренда.

Лучшим был признан проект Kosmos Architects под названием Nike Air Box. Именно он будет реализован на территории Парка Горького в 2017 году.

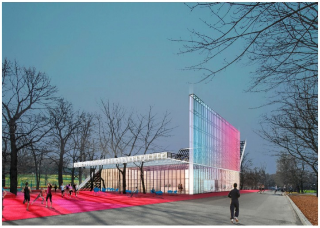

Концепция спортивного центра Nike в Парке Горького © Kosmos Architects

Это многофункциональная спортплощадка, которая одновременно напоминает и дворовую хоккейную коробку, и коробку для обуви. На генплане несколько функциональных зон: футбольная, баскетбольная и зона воркаута. В центре – прямоугольный павильон, каждая из сторон которого имеет свое назначение. Активное использование стекла и зеркальных поверхностей позволяет визуально увеличить объем здания и создать ощущение простора, открытости.

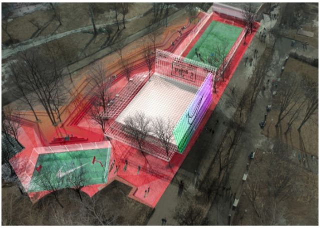

Концепция спортивного центра Nike в Парке Горького © Kosmos Architects

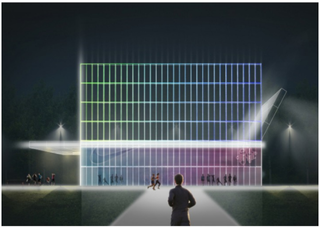

Концепция спортивного центра Nike в Парке Горького © Kosmos Architects

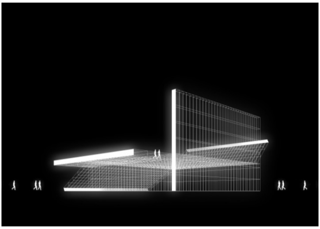

Концепция спортивного центра Nike в Парке Горького © Kosmos Architects

Концепция спортивного центра Nike в Парке Горького © Kosmos Architects

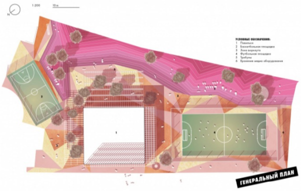
N
1:200
10 м
УСЛОВНЫЕ ОБОЗНАЧЕНИЯ:
1 Павильон
2 Баскетбольная площадка
3 Зона воркаута
4 Футбольная площадка
5 Трибуны
6 Хранение медиа оборудования
ГЕНЕРАЛЬНЫЙ ПЛАН

Концепция спортивного центра Nike в Парке Горького © Kosmos Architects

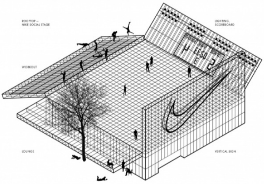
ROOFTOP –
NIKE SOCIAL STAGE
LIGHTING,
SCOREBOARD
WORKOUT
LOUNGE
VERTICAL SIGN

Концепция спортивного центра Nike в Парке Горького © Kosmos Architects

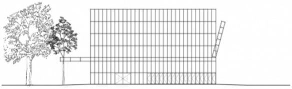

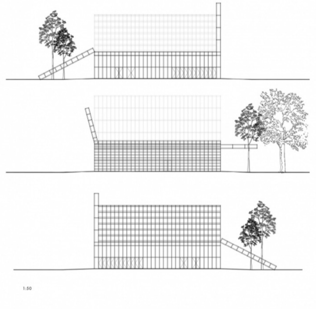

Концепция спортивного центра Nike в Парке Горького © Kosmos Architects

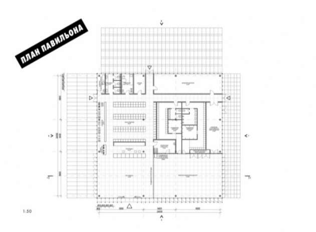
ПЛАН ПАВИЛЬОНА
1:50

Концепция спортивного центра Nike в Парке Горького © Kosmos Architects

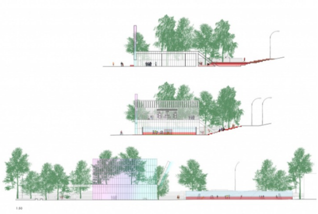

Концепция спортивного центра Nike в Парке Горького © Kosmos Architects

***

Ниже представлены концепции остальных участников. Ознакомиться подробнее с проектами и макетами всех конкурсантов можно на выставке в студии флагмана Nike (Кузнецкий мост 14, 4 этаж), которая будет открыта для всех желающих до 5 мая.

АБ Rhizome

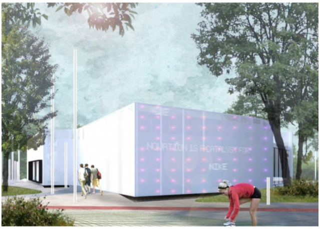
NOVATION IS A CATALYST FOR
NIKE

Концепция спортивного центра Nike в Парке Горького © Rhizome

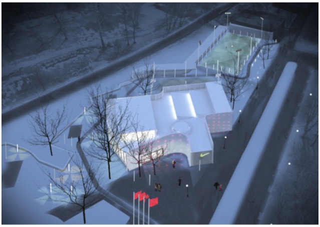

Концепция спортивного центра Nike в Парке Горького © Rhizome

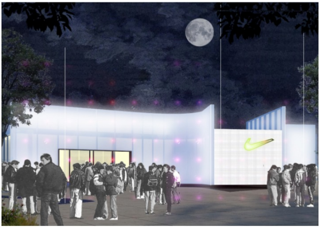

Концепция спортивного центра Nike в Парке Горького © Rhizome

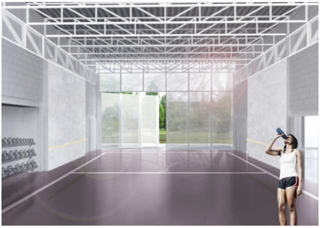

Концепция спортивного центра Nike в Парке Горького © Rhizome

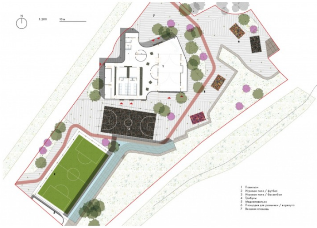
N
1:200
10 м
1 Павильон
2 Игровое поле / футбол
3 Игровое поле / баскетбол
4 Трибуны
5 Медиапавильон
6 Площадки для разминки / воркаута
7 Входная площадь

Концепция спортивного центра Nike в Парке Горького © Rhizome

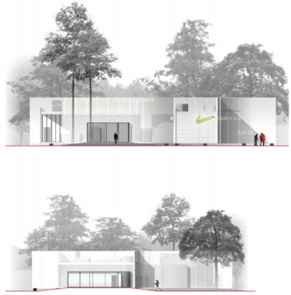

Концепция спортивного центра Nike в Парке Горького © Rhizome

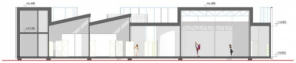
+6.400
+3.150
+6.400
+4.000
±0.000

Концепция спортивного центра Nike в Парке Горького © Rhizome

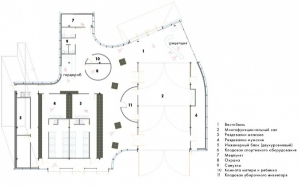
7
9
рецепция
1
10
8
гардероб
2
4
3
11
5
6
1 Вестибюль
2 Многофункциональный зал
3 Раздевалки женские
4 Раздевалки мужские
5 Инженерный блок (двухуровневый)
6 Кладовая спортивного оборудования
7 Медпункт
8 Охрана
9 Санузлы
10 Комната матери и ребенка
11 Кладовая уборочного инвентаря

Концепция спортивного центра Nike в Парке Горького © Rhizome

***

Crosby Studios

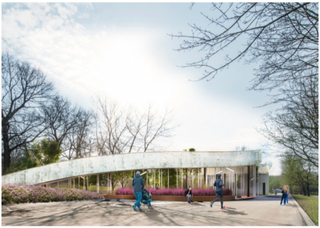

Концепция спортивного центра Nike в Парке Горького © Crosby Studios

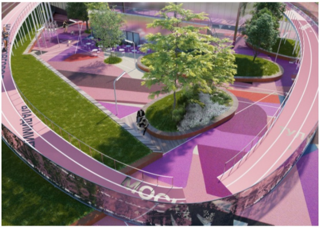

Концепция спортивного центра Nike в Парке Горького © Crosby Studios

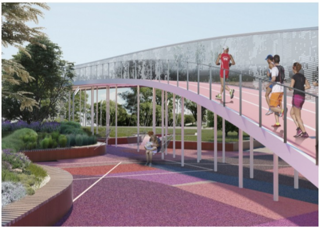

Концепция спортивного центра Nike в Парке Горького © Crosby Studios

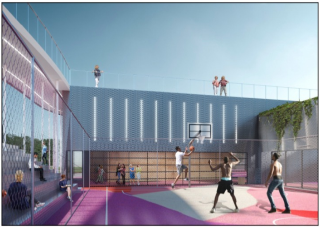

Концепция спортивного центра Nike в Парке Горького © Crosby Studios

Концепция спортивного центра Nike в Парке Горького © Crosby Studios

Концепция спортивного центра Nike в Парке Горького © Crosby Studios

Концепция спортивного центра Nike в Парке Горького © Crosby Studios

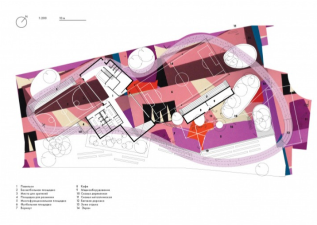
1:200
10 м
1 Павильон
2 Баскетбольная площадка
3 Место для зрителей
4 Площадка для разминки
5 Многофункциональная площадка
6 Футбольная площадка
7 Воркаут
8 Кафе
9 Медиаоборудование
10 Скамья деревянная
11 Скамья металлическая
12 Беговая дорожка
13 Зона отдыха
14 Экран

Концепция спортивного центра Nike в Парке Горького © Crosby Studios

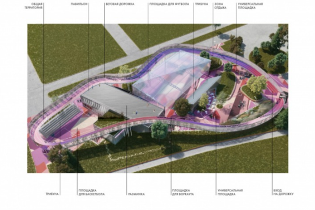
ОБЩАЯ ТЕРРИТОРИЯ
ПАВИЛЬОН
БЕГОВАЯ ДОРОЖКА
ПЛОЩАДКА ДЛЯ ФУТБОЛА
ТРИБУНА
ЗОНА ОТДЫХА
УНИВЕРСАЛЬНАЯ ПЛОЩАДКА
ТРИБУНА
ПЛОЩАДКА ДЛЯ БАСКЕТБОЛА
РАЗМИНКА
ПЛОЩАДКА ДЛЯ ВОРКАУТА
УНИВЕРСАЛЬНАЯ ПЛОЩАДКА
ВХОД НА ДОРОЖКУ

Концепция спортивного центра Nike в Парке Горького © Crosby Studios

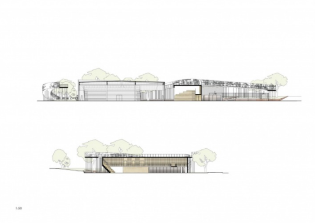

Концепция спортивного центра Nike в Парке Горького © Crosby Studios

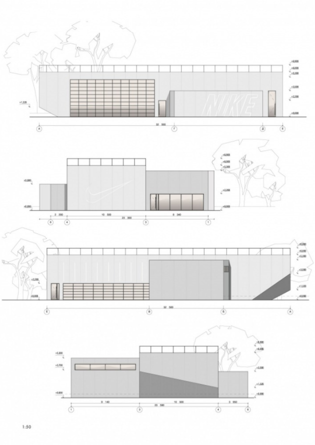

Концепция спортивного центра Nike в Парке Горького © Crosby Studios

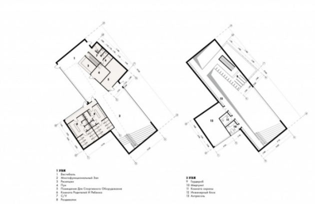
1 ЭТАЖ
1 Вестибюль
2 Многофункциональный Зал
3 Ресепшен
4 Пун
5 Помещение Для Спортивного Оборудования
6 Комната Родителей И Ребенка
7 С/У
8 Раздевалки
2 ЭТАЖ
9 Гардероб
10 Медпункт
11 Комната охраны
12 Инженерный блок
13 Антресоль

Концепция спортивного центра Nike в Парке Горького © Crosby Studios

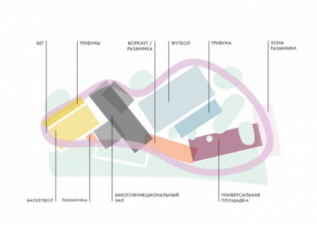
БЕГ
ТРИБУНЫ
ВОРКАУТ / РАЗМИНКА
ФУТБОЛ
ТРИБУНА
ЗОНА РАЗМИНКИ
БАСКЕТБОЛ
РАЗМИНКА
МНОГОФУНКЦИОНАЛЬНЫЙ ЗАЛ
УНИВЕРСАЛЬНАЯ ПЛОЩАДКА

Концепция спортивного центра Nike в Парке Горького © Crosby Studios

***

АБ «Новое»

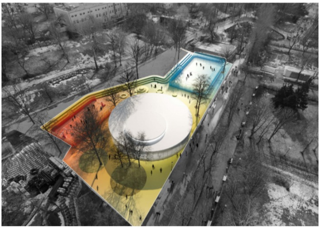

Концепция спортивного центра Nike в Парке Горького © АБ «Новое»

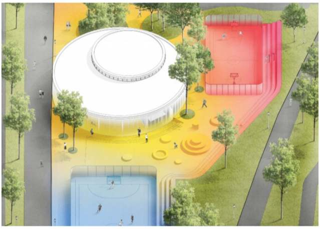

Концепция спортивного центра Nike в Парке Горького © АБ «Новое»

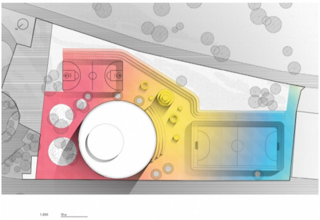

Концепция спортивного центра Nike в Парке Горького © АБ «Новое»

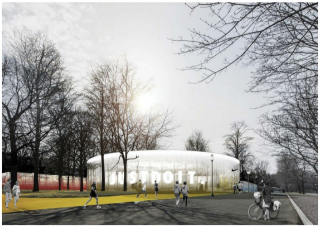

Концепция спортивного центра Nike в Парке Горького © АБ «Новое»

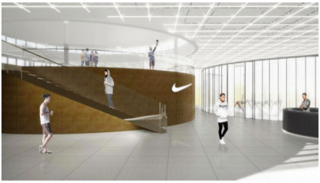

Концепция спортивного центра Nike в Парке Горького © АБ «Новое»

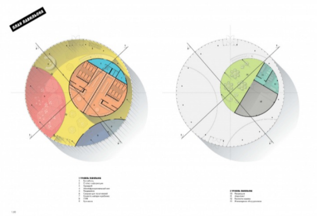
ПЛАН ПАВИЛЬОНА
1:50

Концепция спортивного центра Nike в Парке Горького © АБ «Новое»

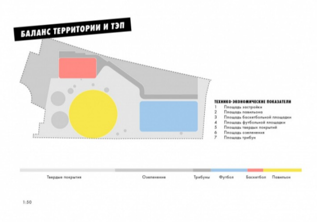
БАЛАНС ТЕРРИТОРИИ И ТЭП
ТЕХНИКО-ЭКОНОМИЧЕСКИЕ ПОКАЗАТЕЛИ
1 Площадь застройки
2 Площадь павильона
3 Площадь баскетбольной площадки
4 Площадь футбольной площадки
5 Площадь твердых покрытий
6 Площадь озеленения
7 Площадь трибун
Твердые покрытия
Озеленение
Трибуны
Футбол
Баскетбол
Павильон
1:50

Концепция спортивного центра Nike в Парке Горького © АБ «Новое»

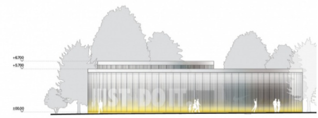
+6.700
+5.700
±0.000
JUST DO IT

Концепция спортивного центра Nike в Парке Горького © АБ «Новое»

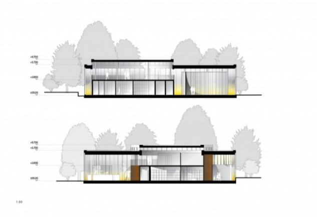
+6,700
+5,700
+2,650
±00,00
+6,700
+5,700
+2,650
±00,00
1:50

Концепция спортивного центра Nike в Парке Горького © АБ «Новое»

***

АБ «Хора»

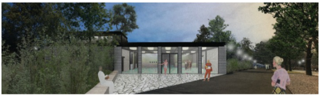

Концепция спортивного центра Nike в Парке Горького © АБ «Хора»

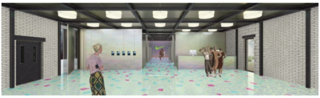

Концепция спортивного центра Nike в Парке Горького © АБ «Хора»

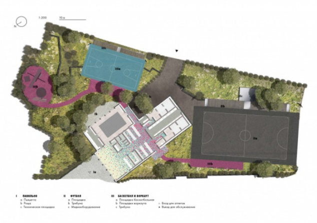
1:200
IIIb
IIIa
Ib
IIb
IIa
Ic
Ia
I ПАВИЛЬОН
a Пьяцетта
b Роща
c Техническая площадка
II ФУТБОЛ
a Площадка
b Трибуна
c Медиаоборудование
III БАСКЕТБОЛ И ВОРКАУТ
a Площадка баскетбольная
b Площадки воркаута
c Трибуна
▷ Вход для атлетов
● Въезд для обслуживания

Концепция спортивного центра Nike в Парке Горького © АБ «Хора»

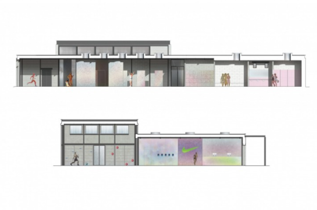

Концепция спортивного центра Nike в Парке Горького © АБ «Хора»

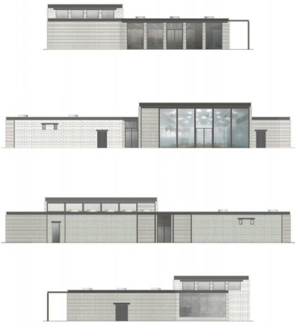

Концепция спортивного центра Nike в Парке Горького © АБ «Хора»

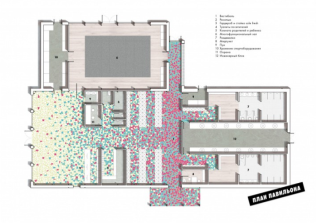
1 Вестибюль
2 Ресепшн
3 Гардероб и стойка sole fresh
4 Туалеты посетителей
5 Комната родителей и ребенка
6 Многофункциональный зал
7 Раздевалки
8 Медпункт
9 ПУИ
10 Хранение спортоборудования
11 Охрана
12 Инженерный блок
ПЛАН ПАВИЛЬОНА

Концепция спортивного центра Nike в Парке Горького © АБ «Хора»

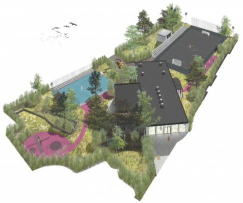

Концепция спортивного центра Nike в Парке Горького © АБ «Хора»

текст: Полина Садова